LES PARTIES DU CORPS

Mômes

Tous les mots en dessous des pointillés sont des parties du corps. Découpez-les puis collez-les dans les bons rectangles autour du petit garçon. À vos ciseaux !

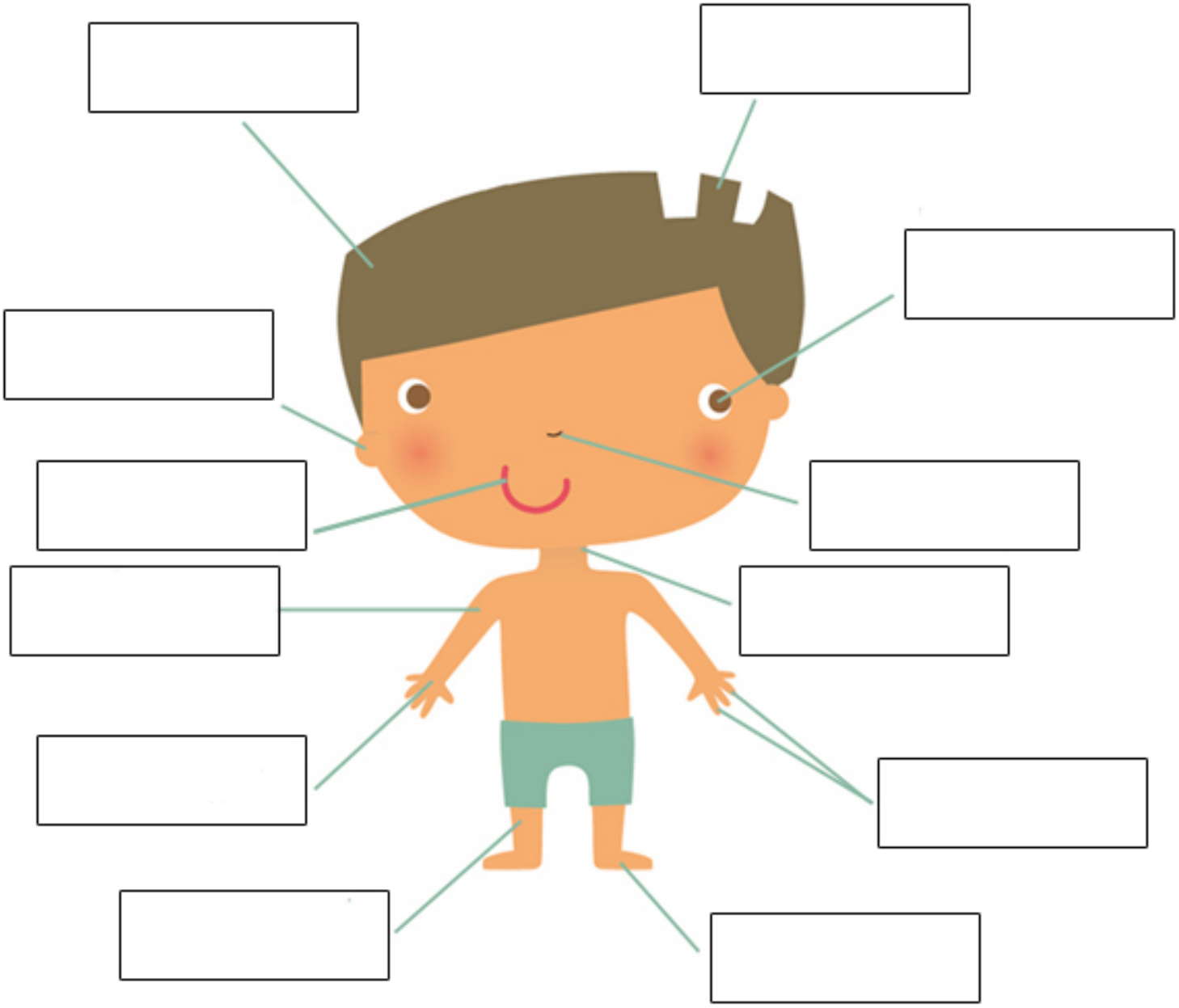

la tête	le pied	la main	l'oreille
les cheveux	le cou	l'oeil	le bras
le nez	les doigts	la bouche	la jambe